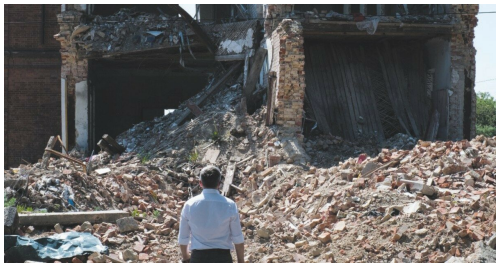

Primo Piano - *Ucraina: raid russi contro la città di Sumy, almeno 74 feriti, 13 sono bambini*

Roma - 24 mar 2025 (Prima Notizia 24) **La Procura locale: "Diversi condomini e un istituto scolastico sono rimasti danneggiati".**

I russi hanno condotto un attacco missilistico sulla città di Sumy, nell'Ucraina settentrionale, al confine con la regione russa del Kursk. E' quanto ha fatto sapere il capo dell'amministrazione regionale, Volodymyr Artyukh, che ha divulgato un video della scena, dichiarando che diversi grattacieli residenziali e una scuola hanno subìto danni. Secondo quanto riferisce il sindaco ad interim, Artem Kobzar, almeno 74 persone, tra cui 13 bambini, sono rimaste ferite. Per Kobzar, l'obiettivo del raid erano le zone residenziali e le infrastrutture come gli ospedali pediatrici. Il sindaco ha anche spiegato che è stato danneggiato un ospedale vicino alla scuola e agli edifici residenziali colpiti dall'attacco. "Diversi condomini e un istituto scolastico sono rimasti danneggiati", ha dichiarato la Procura su Facebook, aggiungendo che è stata avviata un'indagine e che i procuratori stanno documentando le conseguenze di questo attacco.

(Prima Notizia 24) Lunedì 24 Marzo 2025

Verbalia Comunicazione S.r.l. Società Editrice di PRIMA NOTIZIA 24
Registrazione Tribunale di Roma 06/2006 - P.I. 09476541009
Iscrizione Registro degli Operatori di Comunicazione n. 21446

Sede legale : Via Costantino Morin, 45 00195 Roma
Redazione Tel. 06-45200399 r.a. - Fax 06-23310577
E-mail: redazione@primanotizia24.it